

CORSO MORTARA Apre domani il centro commerciale Snos Gallery
**Una galleria con 50 negozi
 nell'ex officine Savigliano**

→ Snos Gallery Center Torino: è questo il nome del nuovo centro commerciale che verrà inaugurato domani all'interno del comprensorio delle ex officine Savigliano. Un mix commerciale, realizzato dal Gruppo Policentro, che si estende su una superficie di circa 14mila metri quadrati che comprende, insieme ad un grande ipermercato ed ad una cinquantina di negozi, un'area destinata alla ristorazione ed una dedicata all'intrattenimento delle famiglie. Il tutto senza dimenticare la presenza di oltre 1.500 parcheggi destinati ai clienti della struttura.

L'opera, che si presenta come una sintesi di architettura industriale di inizio novecento con elementi strutturali e caratteristiche funzionali ed architettoniche contemporanee, si inserisce all'interno del progetto di recupero urbano promosso da parte di Palazzo Civico per l'area della Spina Centrale. Fondamentale elemento che caratterizza il nuovo Snos Gallery Center Torino è l'accessibilità attraverso i

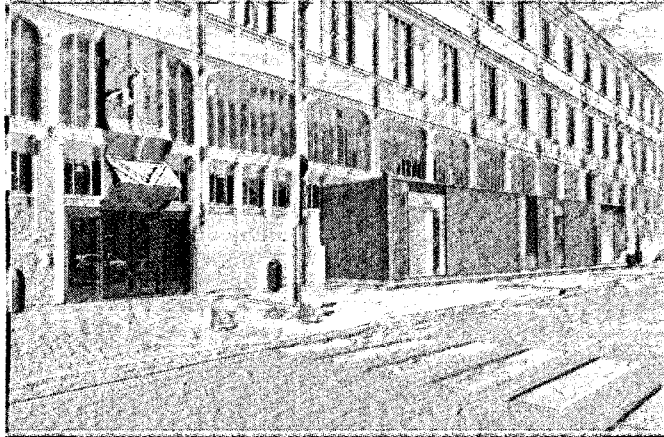

ARCHEOLOGIA INDUSTRIALE

Snos Gallery Center Torino, un mix commerciale, realizzato dal Gruppo Policentro, che si estende su una superficie di circa 14mila metri quadrati con una cinquantina di negozi

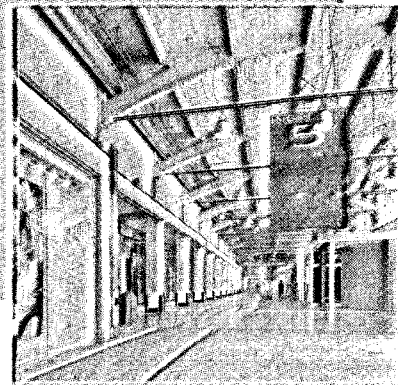

principali assi della viabilità cittadina. Il nuovo centro commerciale, infatti, è collocato tra la stazione Dora e quella della linea della metropolitana di fu-

tura realizzazione, ed è anche accessibile da corso Mortara, la nuova arteria della città in trasformazione.

[a.mal.]

